Erasmus+

Liceo Artistico Michelangelo Buonarroti

eTwinning

“Un ponte d’arte tra Italia e Norvegia: il successo dello scambio culturale al Liceo Artistico”

Dal 3 al 9 novembre, i corridoi del nostro liceo artistico si sono animati di colori, idee e lingue diverse, grazie alla visita degli studenti norvegesi del Liceo Kirkeparken vgs di Moss. Questo intenso scambio culturale, inserito nel progetto Erasmus + - eTwinning “Art contamination across the borders”, ha permesso ai nostri studenti di collaborare a stretto contatto con i loro coetanei norvegesi per creare opere d’arte uniche e originali. Nei laboratori del liceo, tra pennelli, tele e strumenti digitali, gli studenti italiani e norvegesi hanno lavorato fianco a fianco, dando vita a progetti artistici che hanno superato ogni aspettativa. Le foto dei loro lavori, sono una testimonianza tangibile della creatività e dell’entusiasmo che hanno animato questi giorni.



Questo scambio non è stato solo un’opportunità per sperimentare nuove tecniche artistiche e ampliare i propri orizzonti culturali, ma anche un’occasione per stringere nuove amicizie e creare legami duraturi. Gli studenti hanno condiviso esperienze, passioni e sogni, scoprendo che l’arte è un linguaggio universale che supera ogni barriera.

Siamo davvero orgogliosi di aver ospitato i nostri amici norvegesi e di aver contribuito a rendere questo progetto un successo. Un ringraziamento speciale va alla Dirigente, al personale ATA, ai docenti, a tutti gli studenti, e a coloro che hanno reso possibile questa bellissima esperienza.

La classe 2^B, insieme agli studenti norvegesi, ha realizzato una serie di foulard. Su ogni foulard sono state scritte le firme degli studenti e delle frasi per ricordare l'esperienza dello scambio culturale.
Coordinatrice del progetto prof.ssa Alessandroni.





La classe 4^H, ha realizzato con gli studenti norvegesi un racconto digitale fruibile in realtà aumentata.
Coordinatore del progetto prof. Rossi.







La classe 4^G, ha realizzato con gli studenti norvegesi un racconto digitale fruibile in realtà aumentata.
Coordinatore del progetto prof. Leuzzi.





La 4^ dell’indirizzo ‘Audiovisivo e Multimediale’ ha realizzato, insieme agli studenti norvegesi, un video diario della visita in Italia.
Coordinatore del progetto prof. Altobell.



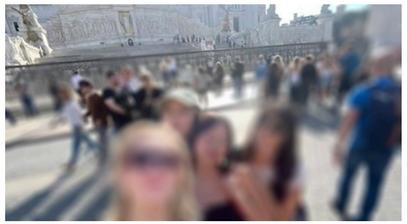



La classe 4^D ha realizzato l’attività: ‘Sketch activity of famous architecture’, ossia un disegno a mano libera del ‘Centro culturale Heydar Aliyev’ di Zaha Hadid e del Museo Guggenheim di Frank Lloyd Wright.
Coordinatrice del progetto prof.ssa Iacovacci.



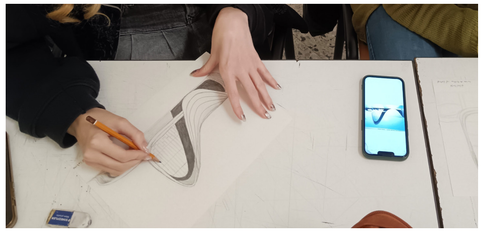

La classe 4^D, insieme agli studenti norvegesi, ha inoltre realizzato delle viste prospettiche proiettate sulla LIM di una villa contemporanea immersa nella campagna toscana. Sono state sperimentate, inoltre, rappresentazioni in AutoCAD 3D e modelli tridimensionali BIM del progetto di una biblioteca.
Coordinatrice del progetto prof.ssa Parziale.



La classe 5^B ha svolto con gli studenti norvegesi un dibattito sulle differenze tra la scuola norvegese e quella italiana. Sono state svolte anche delle micro-lezioni di lingua italiana e norvegese.
Coordinatore del progetto prof. Ciarlo.

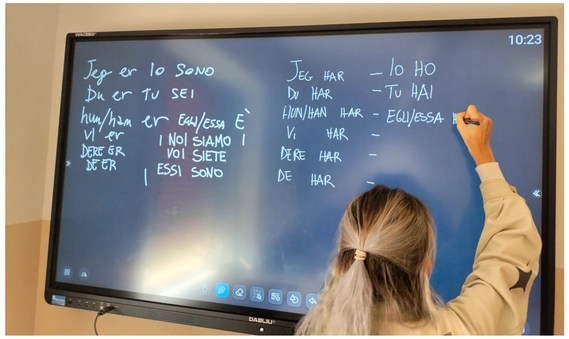

La classe 5^C, insieme agli studenti norvegesi, ha svolto una serie di opere plastiche.
Coordinatrice del progetto prof.ssa Malatesta.





La classe 4^C, insieme agli studenti norvegesi, ha realizzato una serie di acquerelli sulla maschera di Pierrot.
Coordinatrice del progetto prof.ssa Scifoni.

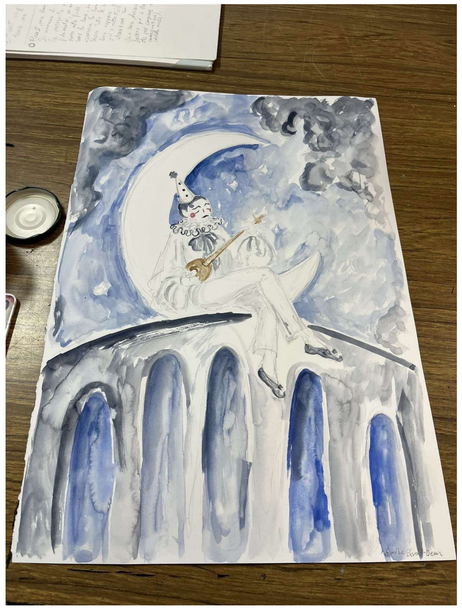



La classe 5^C, in collaborazione con gli studenti norvegesi, ha portato a termine un’esperienza di restauro.
Coordinatrice del progetto: prof.ssa Feudi.

La classe 5^B, in collaborazione con gli studenti norvegesi, ha realizzato degli acquerelli ispirandosi a una serie di stampe botaniche.
Coordinatrice del progetto: prof.ssa De Felice.



Workshop di acquerello al Liceo Artistico Michelangelo Buonarroti.



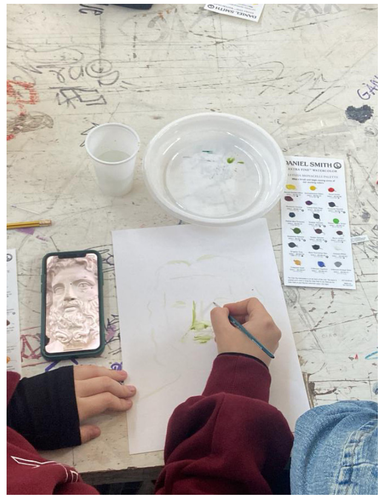



KIRKEPARKEN
VIDEREGÅENDE SKOLE

Erasmus+

LICEO ARTISTICO STATALE DI LATINA MICHELANGELO BUONARROTI

eTwinning

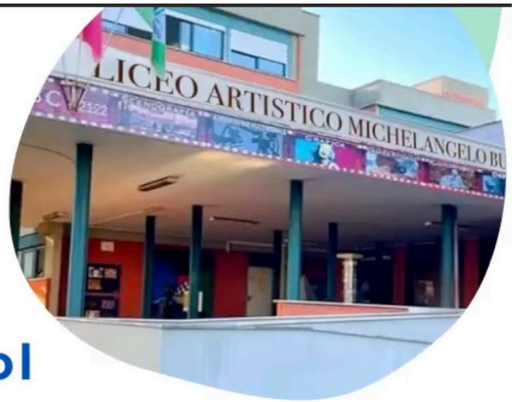

Liceo Artistico M. Buonarroti
Kirkeparken Upper Secondary School

CULTURAL EXCHANGE

SEE YOU SOON!

IN MARCH 2025



